

Mappatura territoriale con indicazione delle principali classi di uso del suolo



Consorzio Bonifica Muzza Bassa Lodigiana  
via Nino Dall'Oro 4 - 26900 LODI tel. 0371.420189 r.a. fax 0371.50393  
email: cmuza@muza.it

PRESIDENTE:  
Ettore Griecchi  
DIRETTORE GENERALE:  
Dott. Ing. Ettore Fanfani  
DIRIGENTI:  
Dott. Ing. Marco Chiesa - VICE DIRETTORE  
Dott. Sergio Camitì  
Dott. Claudio Tarocco

COLLABORAZIONI ESTERNE:  
  
Percorsi Sostenibili  
Studio Associato PERCORSI SOSTENIBILI  
via Valtieri, 9  
20146 MILANO  
www.percorsisostenibili.com

PIANO COMPENSORIALE DI BONIFICA, DI IRRIGAZIONE  
E DI TUTELA DEL TERRITORIO RURALE  
L.R. 5 dicembre 2008 n°31, art. 88 - D.G.R. 2 ottobre 2015 n° X/4110

ALLEGATI CARTOGRAFICI

TAV.19d CARTA DELL'USO  
DEL SUOLO  
BACINO 3A  
Mappatura territoriale con  
indicazione delle principali  
classi di uso del suolo  
scala 1:25.000

EDIZIONE: GIUGNO 2018

AUTORITA' PROPONENTE: Dott. Ing. Marco Chiesa  
AUTORITA' PROCEDENTE: Dott. Ing. Marco Chiesa  
AUTORITA' COMPETENTE VAS: Dott. Sergio Camitì

ADOPTATO CON DEL. N° 81/799 DEL 28 GIUGNO 2018 DAL CONSIGLIO DI AMMINISTRAZIONE

RAPPORTO PRELIMINARE  
DI SCOPING  
Prima Conferenza di VAS  
26 luglio 2017

TAVOLI TECNICI  
IRRIGAZIONE E BONIFICA  
12 febbraio 2018

DISPOSITO ATTI PRESSO  
UFFICI AUTORITA'  
PROCEDENTE  
19 aprile 2018

VALUTAZIONE AMBIENTALE  
STRATEGICA DEL PIANO  
Seconda conferenza di  
valutazione  
seduta conclusiva  
24 maggio 2018

PIANO COMPENSORIALE

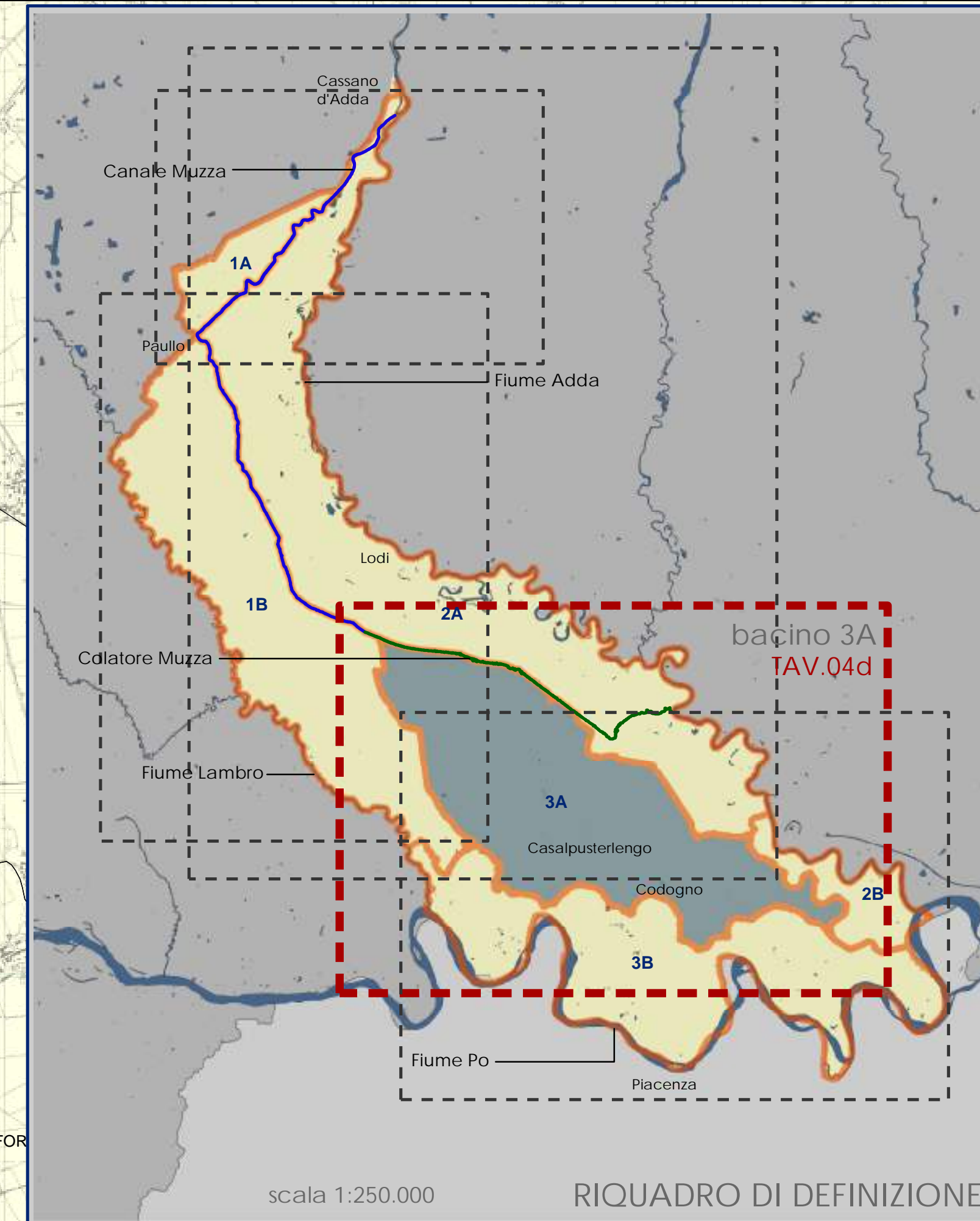
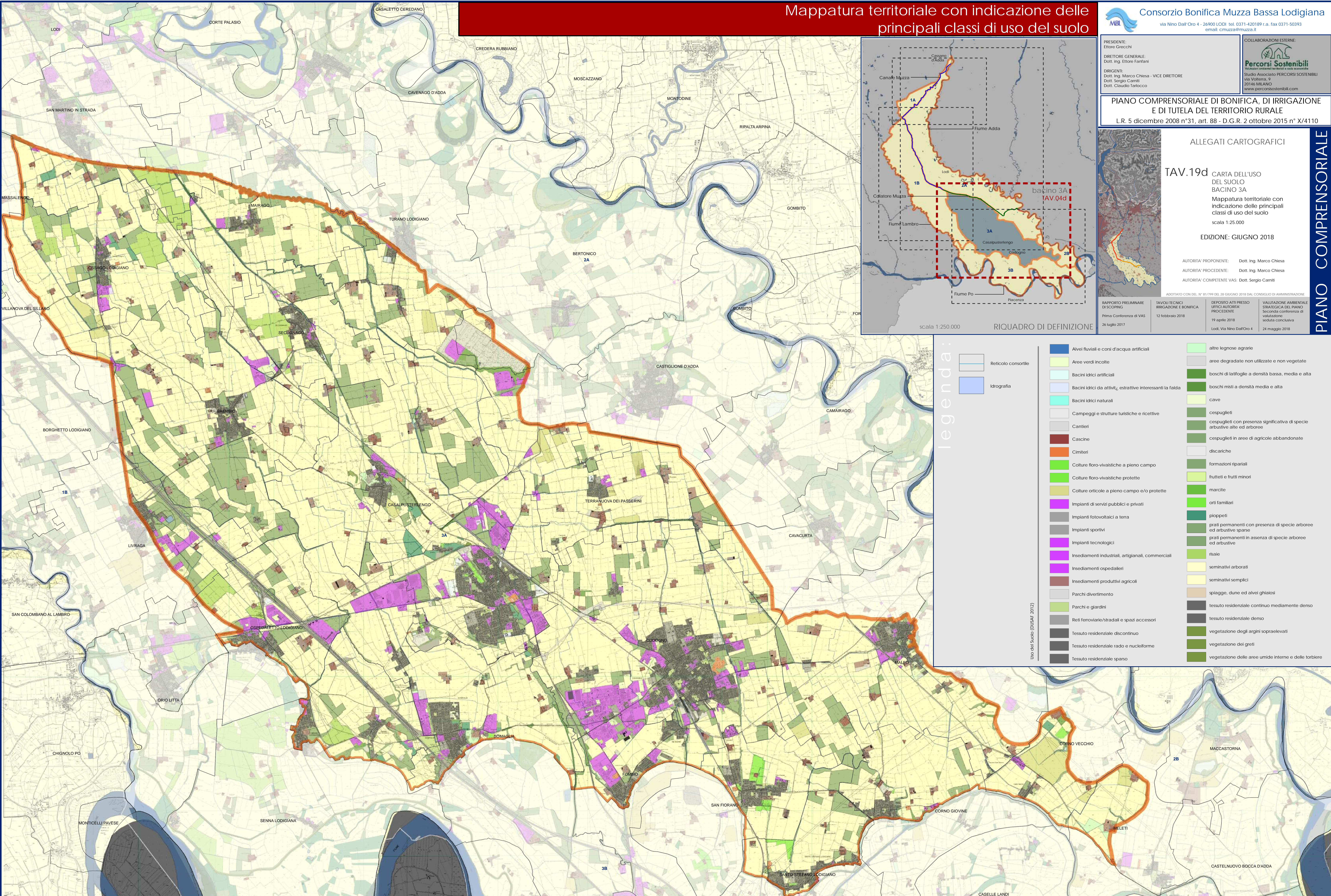

- legenda:
- Reticolo consortile

Idrografia
- Alvei fluviali e corsi d'acqua artificiali

Aree verdi incolte

Bacini idrici artificiali

Bacini idrici da attività estrattive interessanti la falda

Bacini idrici naturali

Campeggi e strutture turistiche e ricettive

Cantieri

Cascine

Cimiteri

Colture floro-vivaistiche a pieno campo

Colture floro-vivaistiche protette

Colture orticole a pieno campo e/o protette

Impianti di servizi pubblici e privati

Impianti fotovoltaici a terra

Impianti sportivi

Impianti tecnologici

Insediamenti industriali, artigianali, commerciali

Insediamenti ospedalieri

Insediamenti produttivi agricoli

Parchi divertimento

Parchi e giardini

Reti ferroviarie/stradali e spazi accessori

Tessuto residenziale discontinuo

Tessuto residenziale rado e nucleiforme

Tessuto residenziale sparso
- altre legnose agrarie

aree degradate non utilizzate e non vegetate

boschi di latifoglie a densità bassa, media e alta

boschi misti a densità media e alta

cave

cespugli

cespugli con presenza significativa di specie arbustive alte ed arboree

cespugli in aree di agricole abbandonate

discariche

formazioni ripariali

frutteti e frutti minori

marcite

orti familiari

pioppeti

prati permanenti con presenza di specie arboree ed arbustive sparse

prati permanenti in assenza di specie arboree ed arbustive

risale

seminativi arborali

seminativi semplici

spiagge, dune ed alvei ghiaiosi

tessuto residenziale continuo mediamente denso

tessuto residenziale denso

vegetazione degli argini sopraelevati

vegetazione dei greti

vegetazione delle aree umide interne e delle torbiere

TAV.19d

CARTA DELL'USO DEL SUOLO - BACINO 3A

bacino 3A  
scala 1:25.000